

Keuringsverslag van een elektrische laagspanning- en zeer lage spanningsinstallatie

CONFORM

Datum keuring: 16/06/2025

Inspecteur: Kurt De Smedt

Mentor:

Installateur: Johan D'haveloose

ID-label: 1600 EK1

B.T.W. nr.:-

Klantreferentie:

Merk en type meettoestel: Metrel
ET61557

Serienummer: 18460170

Datum verslag: 16/06/2025

Plaats van het onderzoek

Straatnaam Tulpenstraat
Huisnummer 18
Busnummer
Postcode 1600
Gemeente SINT-PIETERS-LEEUEW
Land België

Eigenaar

Naam Johan D'haveloose
Straatnaam Tulpenstraat
Huisnummer 18
Busnummer
Postcode 1600
Gemeente SINT-PIETERS-LEEUEW
Land België

Installateur

Naam Johan D'haveloose
BTW nr. -
Telefoonnummer +32 484 96 90 08
E-mail jan.daf@hotmail.com

Type : woning

Afbeelding schakel- en verdeelbord:

EAN : 541448820054429787

Teller Nr. : 1SAG1200137342



Aard onderzoek:

Controlebezoek van een huishoudelijke installatie volgens (KB 08/09/2019) - AREI Boek 1- 6.5. en 4.2.4.3.

Netbeheerder: FLUVIUS

Spanning: 1~230V

Meter / bord verbinding: 10 mm²

Max beveiliging: 40 A

Aantal borden: 3

Aantal kringen: 30

Aardelektrode: Verticaal of schuin in de grond gedreven staven, pennen of geleiders

Ri algemeen: 0,530 MΩ

RE: 23,5 Ω

OK

OK

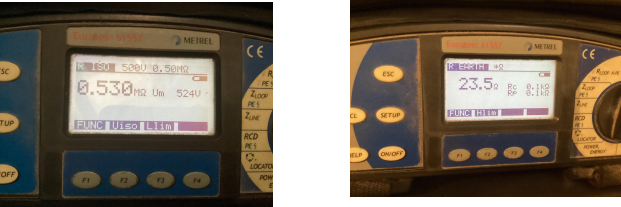

DIFFERENTIEELSTROOMINRICHTING

IΔ (mA)	In (A)	In - andere (A)	IΔt	Type	Beveiligde kringen	Test	x 2,5
300	40		22,5kA2s (3000A)	A	30	OK	OK
30	40		22,5kA2s (3000A)	A	23	OK	OK
30	40		22,5kA2s (3000A)	A	1	OK	OK
30	40		22,5kA2s (3000A)	A	6	OK	OK

BESCHRIJVING INSTALLATIE

Aantal kringen	Curve	Bescherming IN (A)	(andere)	P	Sectie (mm²)
Visueel nazicht (algemeen)	OK	Directe aanraking	OK	Indirecte aanraking	OK
Aansluitingen	OK	schema in bijlage door Aceg vzw	NA		
Equipotentiale verbindingen	OK	Doorsnede geleiders	OK		
Continuïteit	OK	Verlichting / toestellen	NVT		

OPMERKINGEN - INBREUKEN - NOTA'S

N2 Geen inbreuken vastgesteld.

N39 Delen van deze installatie dateren van na 1981, hierdoor zijn de uitzonderingen opgenomen in AREI boek 1 afdeling 8.2.2. ook van toepassing.

BESLUIT

- ☒
- De elektrische installatie voldoet aan de voorschriften van het KB 08/09/2019 - AREI Boek 1. Het volgende controlebezoek is te voorzien voor 16/6/2050
- ☒
- De nodige maatregelen werden genomen, zodat de ingangsklemmen van de automatische differentieelstroominrichting, geplaatst aan het begin van de installatie, ontoegankelijk zijn gemaakt door verzegeling.
- ☒
- Het (de) eendraadsschema(s) en het (de) situatieplan(nen) werd(en) door het erkend organisme voor gezien getekend.

Deze pdf-versie van het keuringsverslag is de originele versie en mag worden verspreid..

Aantal bijlage(n): 13

VRIJGAVE VAN HET KEURINGSVERSLAG

Inspectietijd: van 12:30 tot 13:15

De inspecteur Kurt De Smedt

Plichten van de eigenaar, beheerder, huurder voor de installatie onderworpen aan het AREI Boek 1 afdeling 9.1.2.
Het verslag dient te worden bewaard in het dossier van de elektrische installatie.
Elke wijziging dient te worden vermeld in het elektrisch dossier.
Elk ongeval overkomen van personen en te wijten, rechtsreeks of onrechtstreeks, aan de aanwezigheid van de elektrische installatie dient onmiddellijk meegedeeld te worden aan de algemene Directie Energie van de Federale Overheidsdienst Economie.

Kwaliteit
De reproductie van dit document is enkel toegelaten in zijn integrale vorm en enkel met het schriftelijk akkoord van het controleorganisme en de aanvrager.
De keuring beperkt zich tot de zichtbare en normaal toegankelijke delen van de installatie.

Stappenplan voor een installatie die conform is:			
Stap 1	Stap 2	Stap 3	Stap 4
Lees dit proces-verbaal zorgvuldig en besteed aandacht aan de eventuele nota's	Als u grote wijzigingen of uitbreidingen aan de installatie aanbrengt, moet u deze laten controleren.	De volgende periodieke keuring is voorzien voor 16/6/2050	ACEG staat tot uw dienst voor alle noodzakelijke keuringen.



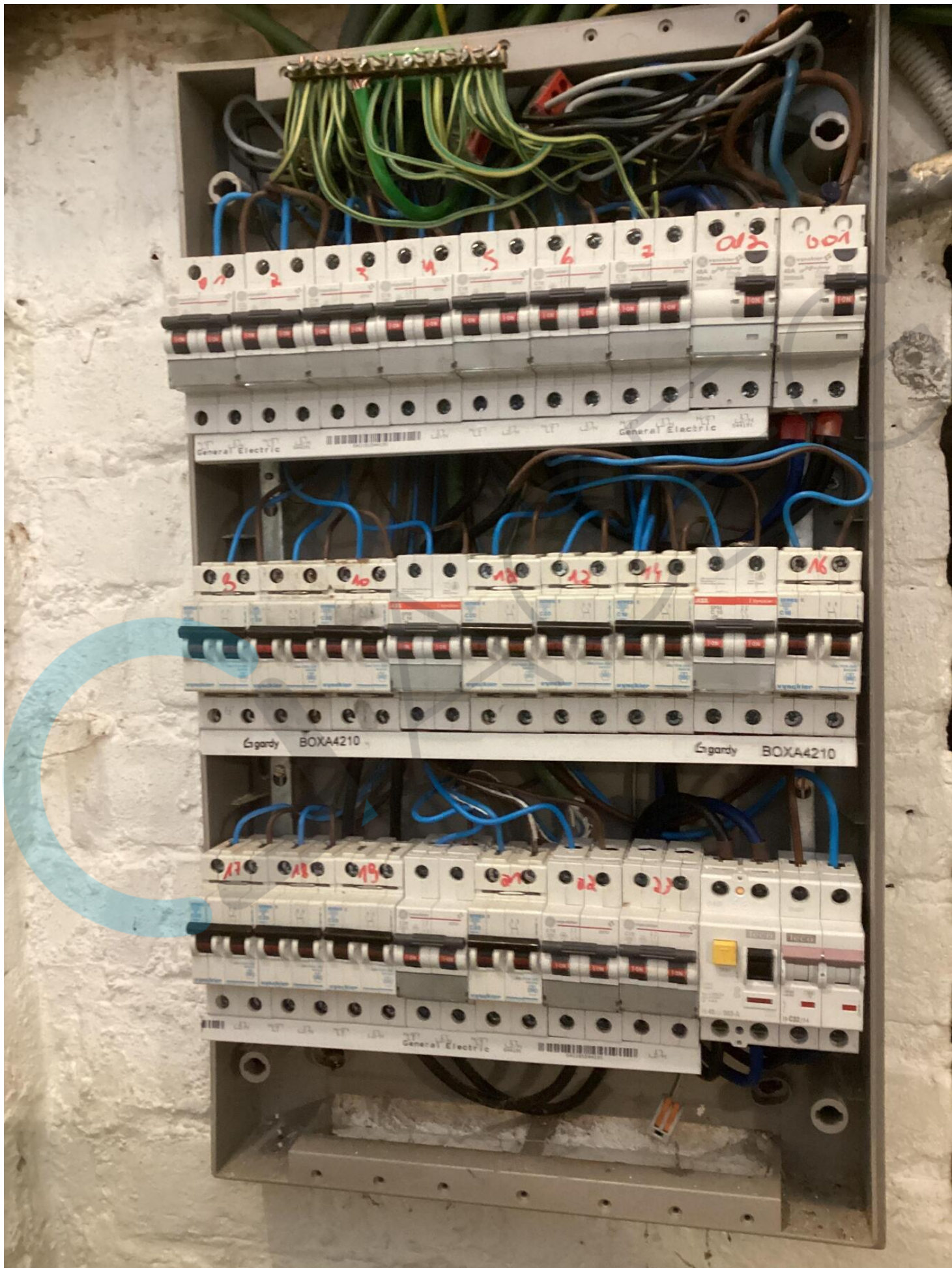



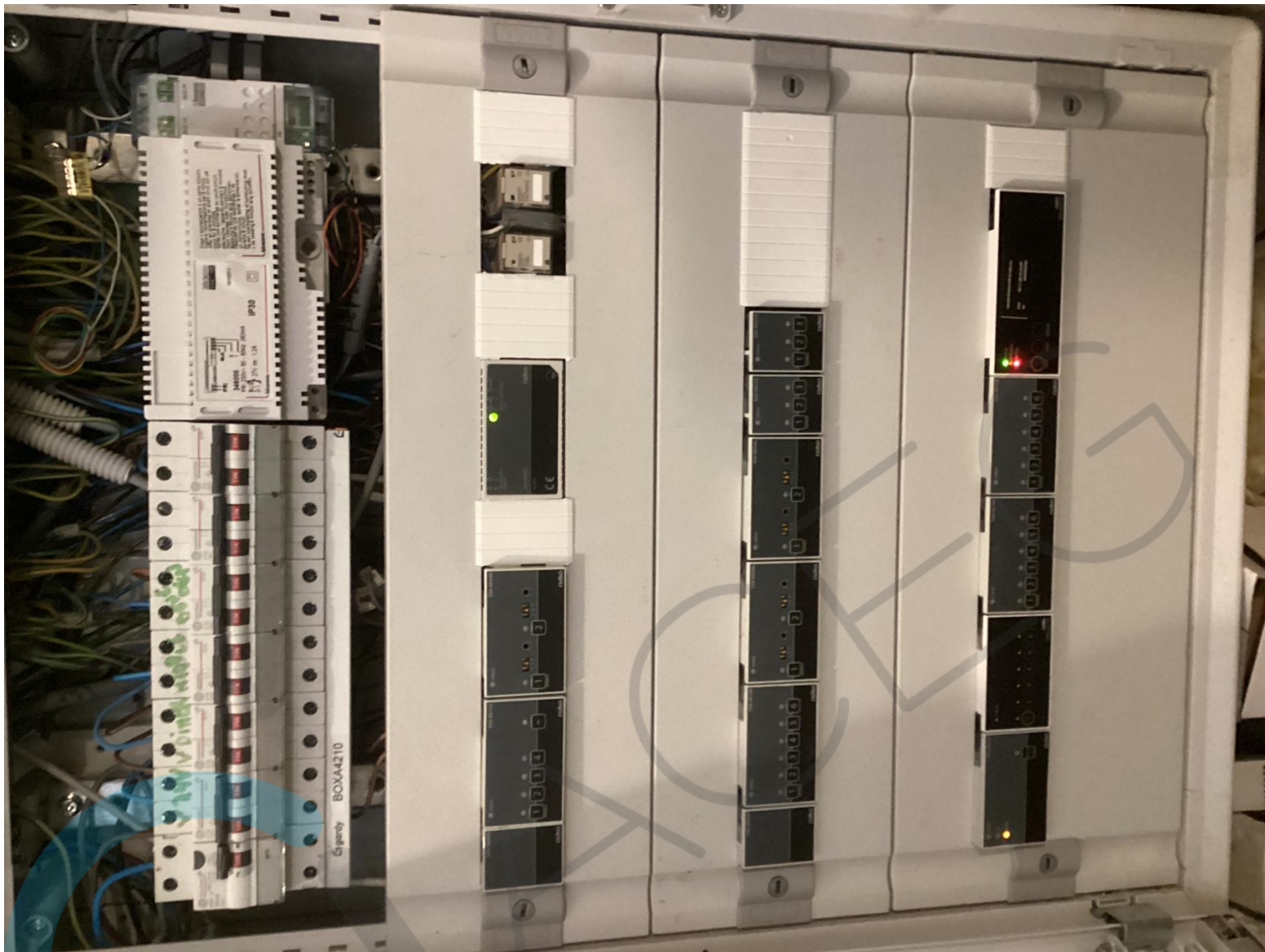

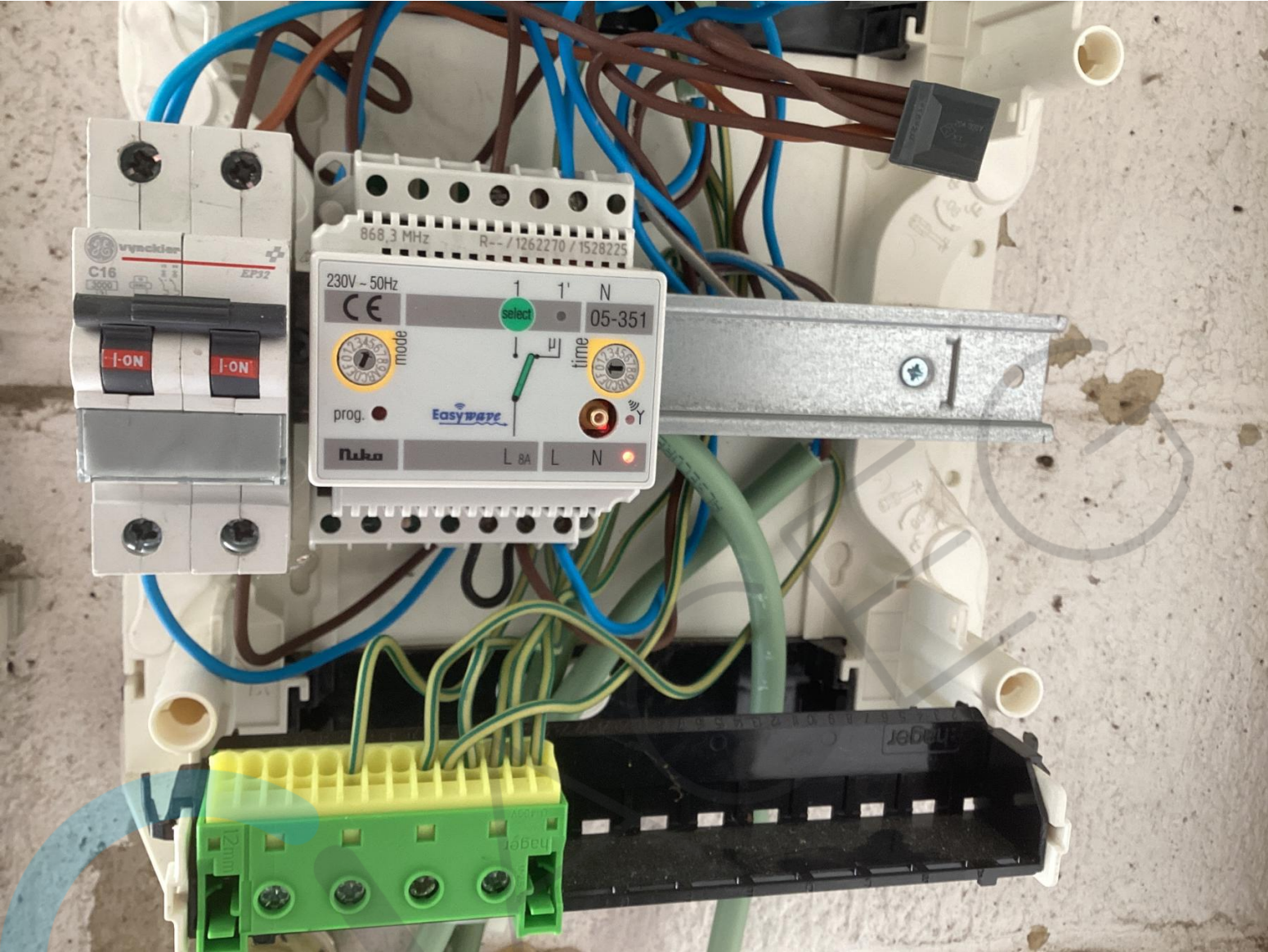

Bord 01

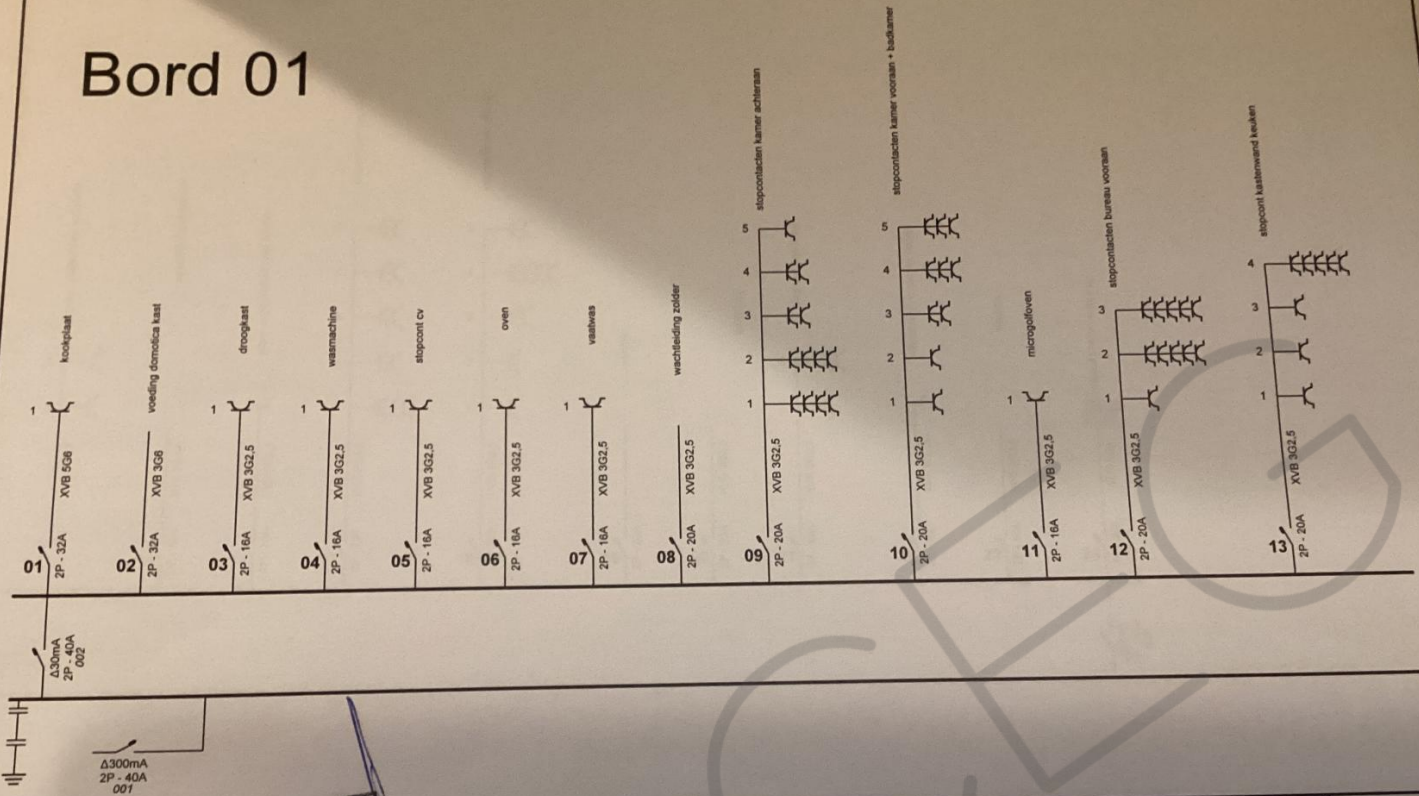

GACEG
Kurt De Smedt

Plaats van de elektrische installatie
d'haveloose Mertens
Tulpenstraat 18
1600 sint pieters leeuw
Tel.: - GSM: 0489/038819
Fax: -
e-mail: -

Installateur
R.T.I.B.V.
Donkerstraat 43
1760 Roosdaal
Tel.: - GSM: 0478/306570
Fax: -
e-mail: -
BE0472.277.459

p. 1/6
Eendraadschema
Datum: 4/06/2025

Schema's getekend door: yves queroles

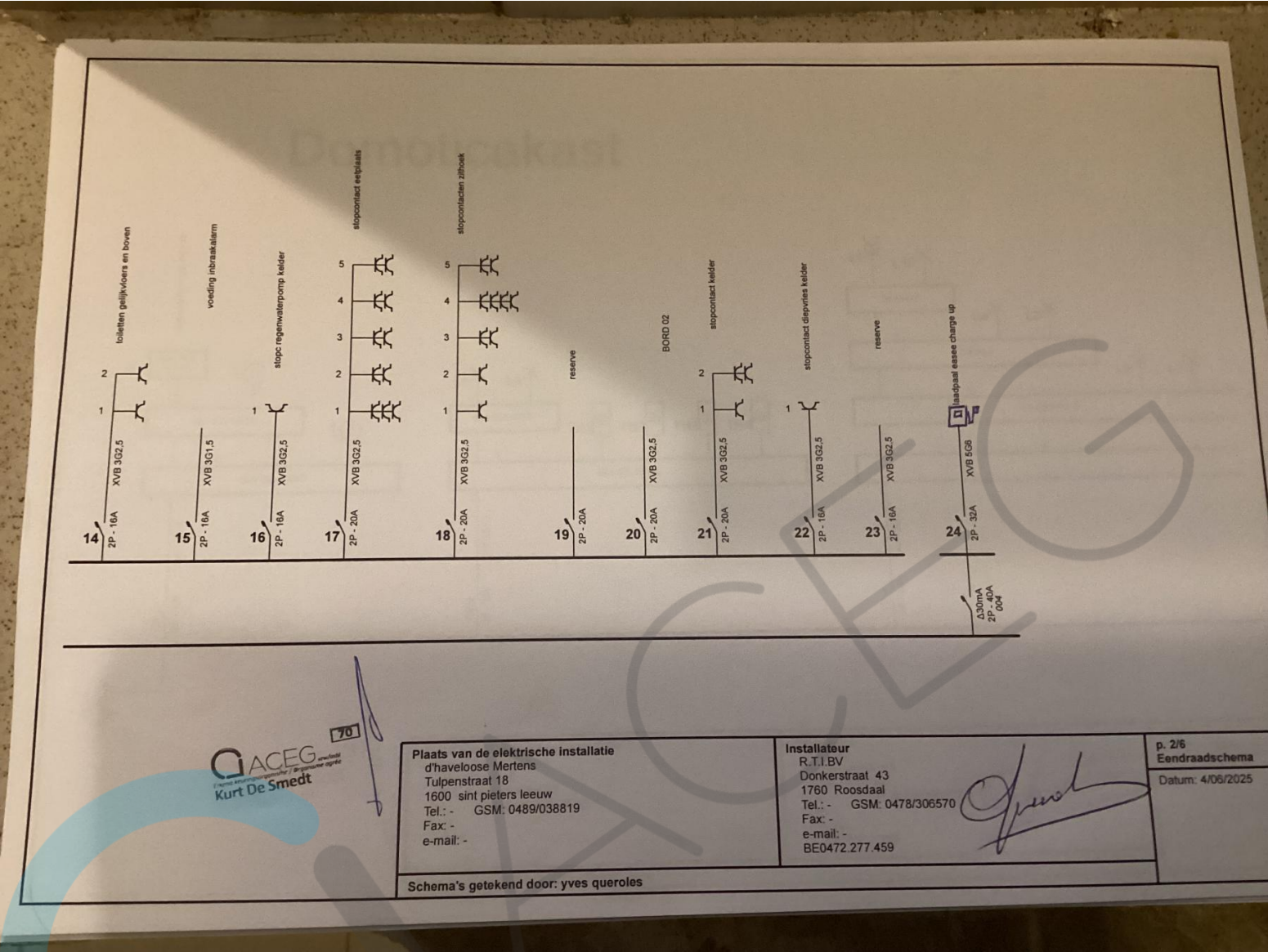

Domoticakast

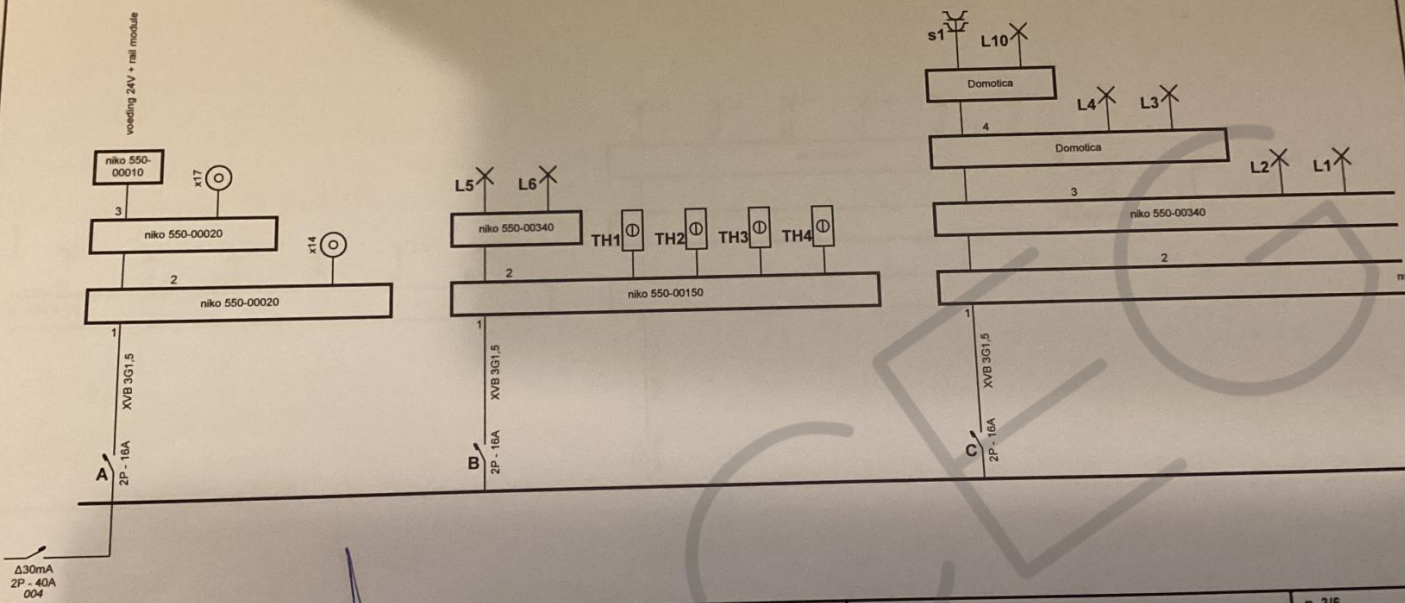

ACEG
Kurt De Smedt

Plaats van de elektrische installatie
d'haveloose Mertens
Tulpenstraat 18
1600 sint pieters leeuw
Tel.: - GSM: 0489/038819
Fax: -
e-mail: -

Installateur
R.T.I.B.V.
Donkerstraat 43
1760 Roosdaal
Tel.: - GSM: 0478/306570
Fax: -
e-mail: -
BE0472.277.459

p. 3/6
Eendraadschema
Datum: 4/06/2025

Schema's getekend door: yves queroles

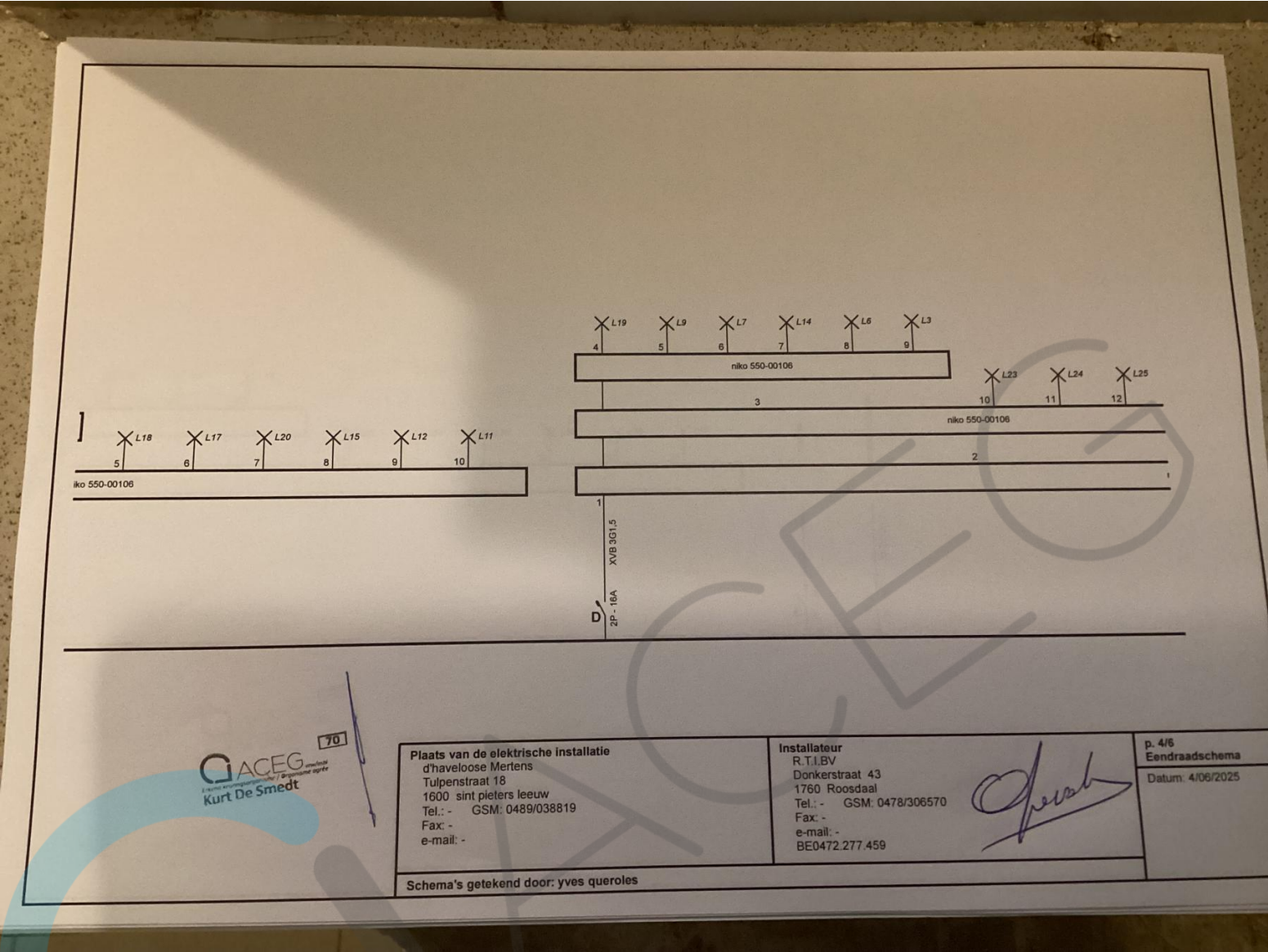

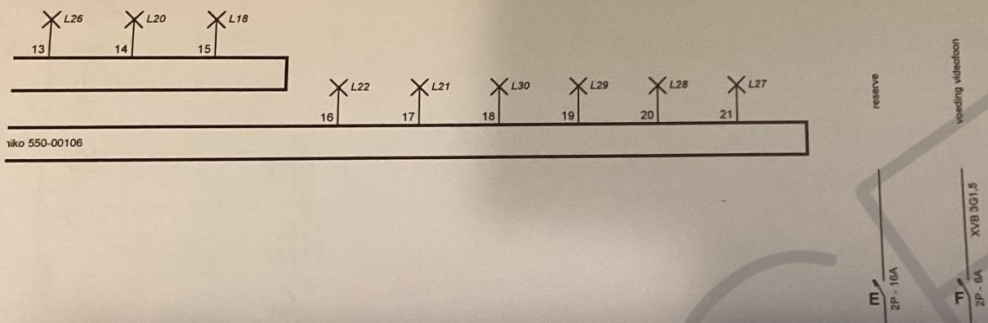

ACEG energie advies en ontwerpbureau
Kurt De Smedt

701

Plaats van de elektrische installatie
d'haveloose Mertens
Tulpenstraat 18
1600 sint pieters leeuw
Tel.: - GSM: 0489/038819
Fax: -
e-mail: -

Installateur
R.T.I.B.V.
Donkerstraat 43
1760 Roosdaal
Tel.: - GSM: 0478/306570
Fax: -
e-mail: -
BE0472 277 459

p. 5/6
Eendraadschema
Datum: 4/06/2025

Schema's getekend door: yves querles

ACEG crv/abi
Kurt De Smedt

Plaats van de elektrische installatie
d'haveelse Mertens
Tulpenstraat 18
1600 sint pieters leeuw
Tel.: - GSM: 0489/038819
Fax: -
e-mail: -

Installateur
R.T.I.BV
Donkerstraat 43
1760 Roosdaal
Tel.: - GSM: 0478/306570
Fax: -
e-mail: -
BE0472.277.459

p. 6/6
Eendraadschema
Datum: 4/06/2025

Schema's getekend door: yves queroles

Gelykloers

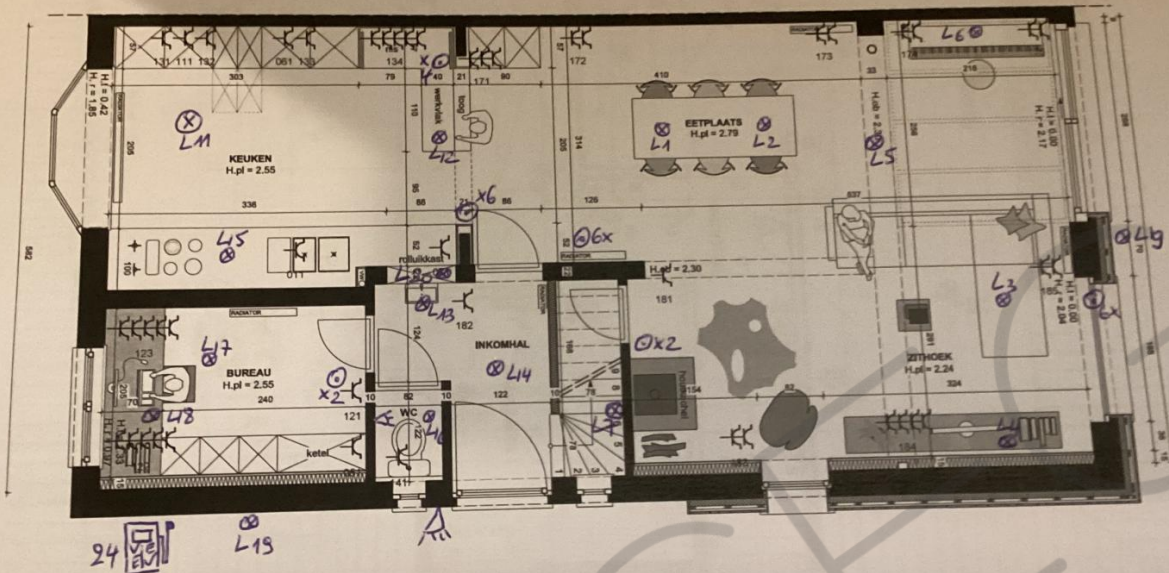

ACEG
Kurt De Smedt

Plaats van de elektrische installatie
d'haveloose Mertens
Tulpenstraat 18
1600 sint pieters leeuw
Tel.: - GSM: 0489/038819
Fax: -
e-mail: -

Installateur
R.T.I.B.V.
Donkerstraat 43
1760 Roosdaal
Tel.: - GSM: 0478/306570
Fax: -
e-mail: -
BE0472.277.459

p. 1/4
Situatieschema

Schema's getekend door: yves querolles

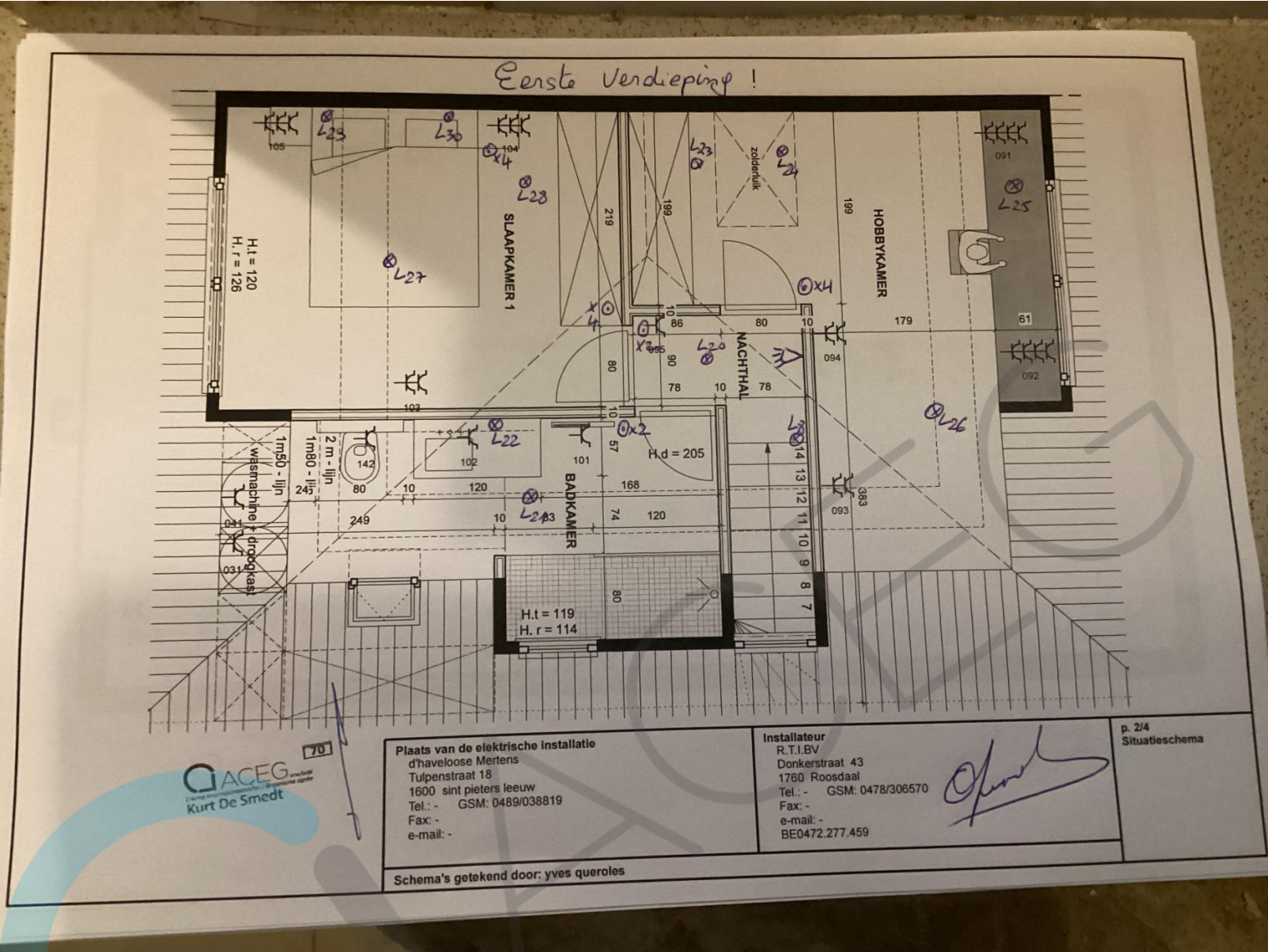

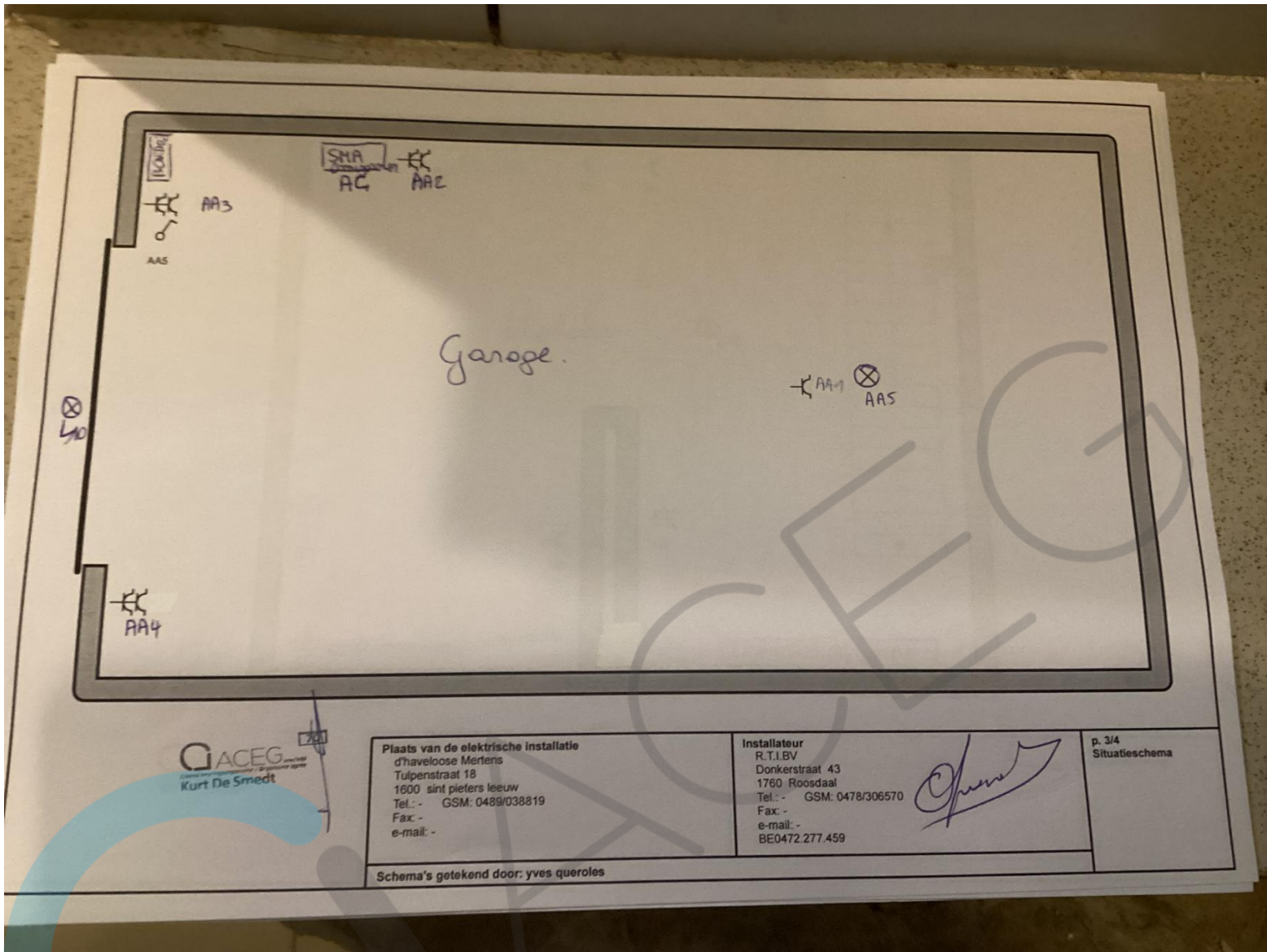

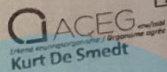

Installateur
R.T.I.BV
Donkerstraat 43
1760 Roosdaal
Tel.: - GSM: 0478/306570
Fax: -
e-mail: -
BE0472.277.459

Open

Pagina 17 van 19 | EK1



